

Madrid,
17/18 de febrero
23/24 de marzo
13/14 de abril
1/2 de junio
de 2012.

Curso modular SEPA en Higiene Bucodental

Curso patrocinado por:



Objetivos generales

Revisar y actualizar los conceptos sobre salud periodontal y de terapéutica de implantes desde lo básico a lo avanzado.

Mejorar las competencias periodontales clínicas prácticas

Objetivos específicos

- Conocer los datos a registrar en la exploración periodontal y peri-implantaria: Conocer las causas de las enfermedades periodontales y peri-implantarias.
- Conocer las pruebas diagnósticas avanzadas complementarias.
- Conocer las fases del plan de tratamiento.
- Conocer cómo realizar la fase de control del biofilm supra gingival (técnicas de higiene, antisépticos...) y subgingival (raspado, antisépticos y antibióticos); conocer el instrumental necesario para su realización.
- Conocer el papel del higienista en el tratamiento quirúrgico periodontal. Conocer la preparación del campo quirúrgico.
- Conocer cómo y cuando realizar el mantenimiento periodontal y peri-implantario.

PROGRAMA



Módulo I Bases fundamentales de la terapéutica periodontal clínica.

- Contenido teórico:
- Plan de tratamiento en Periodoncia. Consentimiento informado.
 - ¿Qué son las enfermedades periodontales? Clasificación. Cómo las diferenciamos.
 - Etiología y diagnóstico de las enfermedades periodontales.
 - Diagnóstico avanzado: microbiológico, inmunológico y genético.
- Contenido práctico:
- Prácticas de sondaje en fantomas. Toma de muestras. Fotografía en Periodoncia.

Módulo II Instrumentación en periodoncia I.

- Contenido teórico:
- Cómo controlar el biofilm supragingival: procedimientos mecánicos y químicos. (Motivación e instrucciones de higiene oral, antisépticos y probióticos).
 - Raspado y alisado radicular. Concepto. Limitaciones.
 - Instrumental básico y avanzado en Periodoncia (mini-five, after-five, sistema Vector®, sistema láser...)
 - Anatomía radicular de las zonas de difícil acceso a la instrumentación periodontal.
- Contenido práctico:
- Prácticas de raspado y alisado radicular en fantomas y afilado del instrumental.

Módulo III Instrumentación en periodoncia avanzada.

- Contenido teórico:
- Cómo mejorar los resultados del tratamiento periodontal no quirúrgico: desinfección boca completa, antimicrobianos sistémicos.
 - Tratamiento periodontal quirúrgico. Papel del higienista en la cirugía periodontal.
 - Mantenimiento periodontal. Evaluación del riesgo de recidivas. Hipersensibilidad dentinaria.
 - Manejo del paciente: manejo de citas, presentación de presupuestos, fidelización del paciente.
- Contenido práctico:
- Prácticas de raspado y alisado radicular con curetas de nuevos diseños.

Módulo IV Implantes dentales para el higienista dental.

- Contenido teórico:
- Diferencias diente-implante. Concepto de osteointegración.
 - Enfermedades peri-implantarias. Factores de riesgo en implantes.
 - Anatomía del proceso alveolar. Reabsorción alveolar tras la extracción dentaria.
 - Diseño microscópico y macroscópico de los implantes dentales.
- Contenido práctico:
- Preparación del campo quirúrgico. Manejo postoperatorio.
 - Fase protésica: Toma de impresiones. Montaje en articulador.
 - Mantenimiento de implantes. Instrumentación con ultrasonidos, curetas, Láser.



Coordinadores:
Dra. Margarita Iniesta y Dr. José Antonio Pascual

Profesorado Periodoncia:
Dra. Rocío Díez, Dr. Nicola Discepoli, Dra. Nayra Escudero, Dr. Juan Flores, Dra. Virginia García, Dra. Alicia Herrero, Dra. Margarita Iniesta, Dra. Isabel Lanzós, Dra. Paula Matesanz, Dra. Silvia Oteo, Dr. José Antonio Pascual, Dr. Miguel Ángel Perea, Dra. Leire Pérez, Dra. María Rioboo, Dra. Lourdes Rubio, Dra. M^a del Sagrario Santos, Dr. Ignacio Sanz, Dr. Fabio Vignoletti, Dra. Martina Zurlohe

Profesorado higienistas: D^a. Sonia Rodríguez, D^a. Francisca Rubio, D^a. Yolanda Serrano

Profesores invitados: Dra. Bettina Alonso, Dr. Lorenzo De Arriba

CONDICIONES GENERALES



Curso patrocinado por:



Lugar de celebración: Hotel Meliá Castilla
Capitán Haya, 43
28020 Madrid

Horario del curso:	Módulo I (10 horas) Viernes 17 febrero de 15:30 a 20:30 Sábado 18 febrero de 09:30 a 14:30	Módulo II (10 horas) Viernes 23 marzo de 15:30 a 20:30 Sábado 24 marzo de 09:30 a 14:30	Módulo III (10 horas) Viernes 13 abril de 15:30 a 20:30 Sábado 14 abril de 09:30 a 14:30	Módulo III (10 horas) Viernes 13 abril de 15:30 a 20:30 Sábado 14 abril de 09:30 a 14:30
--------------------	--	---	--	--

Condiciones del curso:	Plazas limitadas Precio Socios SEPA*: Módulos I, II, III y IV: 100 € Curso modular completo: 300€	Precio NO Socios SEPA: Módulos I, II, III y IV: 175 € Curso modular completo: 600€	Módulo IV Auxiliares de Clínica que asistan a la parte teórica. Precio Socios SEPA*: 75 € (el socio debe ser el asistente al curso) Precio NO Socios SEPA: 145 €
------------------------	--	--	--

* Socios SEPA: Socios HIGIENISTAS y ADHERIDOS

Las plazas son limitadas. Las inscripciones se atenderán por riguroso orden de llegada. Serán válidas, únicamente, si se envía a la sede de SEPA, el boletín de inscripción junto con el justificante de pago pudiéndose inscribir también a través de www.sepa.es Política de cancelación: Después del 20 de enero, 10% gastos de administración. Se notificará por escrito.

Solicitada acreditación a la Comisión de Formación Continuada de las Profesiones Sanitarias del Sistema Nacional de Salud.

La inscripción incluye el café y la comida de trabajo

Diploma:
Se podrán realizar los cuatro módulos de forma independiente y se expedirá un certificado SEPA por módulo. Si se realiza el curso modular (los 4 módulos) se obtendrá el Diploma SEPA 2012 en formación avanzada en Periodoncia e Implantes para higienistas bucodentales.

Los módulos II y III solo podrán realizarlos higienistas dentales. Al módulo IV solo podrán asistir auxiliares de clínica a la parte teórica. Para la inscripción al curso se precisa el envío de la fotocopia del título de técnico superior de higiene bucodental

* Hemos negociado una TARIFA ESPECIAL, en el Hotel Meliá Castilla, para los asistentes al curso.
Si necesitas reserva de hotel contacta con Medical Congress International MCI:
palaciosyhoteles@hispalcom.com
Tel.: 695 50 09 77 Fax: 91 636 27 24

Cumplimente este boletín PDF desde su ordenador, salve el documento y envíe una copia vía email a sepa@sepa.es, o, imprima el boletín para rellenarlo a mano, y después envíelo por fax o correo ordinario. También puede hacer su inscripción online a través de www.sepa.es

DATOS PARA LA FACTURA (Obligatorio para formalizar la inscripción)

Por favor, escriba en MAYÚSCULAS

Nombre / Razón social	<input type="text"/>		
Dirección	<input type="text"/>		
NIF/CIF	Teléfono	C.P.	<input type="text"/>
Localidad	Provincia	<input type="text"/>	
Móvil	e-mail	<input type="text"/>	

DATOS CURSILLISTA (Obligatorio para formalizar la inscripción)

Nombre	<input type="text"/>		
Dirección	<input type="text"/>		
C.P.	Localidad	Provincia	<input type="text"/>
Teléfono/Móvil	e-mail	<input type="text"/>	

TARIFAS (IVA incluido)

SOCIOS SEPA	<input type="checkbox"/> MÓDULO I 100 €	<input type="checkbox"/> MÓDULO II 100 €	<input type="checkbox"/> MÓDULO III 100 €	<input type="checkbox"/> MÓDULO IV 100 €	<input type="checkbox"/> MÓDULO IV. AUXILIARES CLIN. 70 € (Sólo parte teórica)	<input type="checkbox"/> CURSO MODULAR COMPLETO 300 €
NO SOCIOS SEPA	<input type="checkbox"/> MÓDULO I 175 €	<input type="checkbox"/> MÓDULO II 175 €	<input type="checkbox"/> MÓDULO III 175 €	<input type="checkbox"/> MÓDULO IV 175 €	<input type="checkbox"/> MÓDULO IV. AUXILIARES CLIN. 145 € (Sólo parte teórica)	<input type="checkbox"/> CURSO MODULAR COMPLETO 600 €

FORMA DE PAGO CHEQUE
 TRANSFERENCIA **Caja Duero 2104 3331 29 9162963054**
Adjuntar copia del resguardo en que que se indique el nombre del cursillista y el módulo al que se inscribe.

FIRMA (sólo necesaria para boletines enviados vía fax o postal)

He leído y autorizo la cesión de mis datos de contacto.

En cumplimiento de la L.O.P.D. 1599/11 y conforme al Art.15 correspondiente al derecho de información en la recogida de datos, SEPA le informa que la información proporcionada será incluida en el fichero de titularidad de SEPA, con la finalidad de mantenerle puntualmente informado sobre nuestras actividades, productos y ofrecerle información que pueda ser de su interés. Ud. Tiene derecho a ejercer los derechos de acceso, rectificación, cancelación y oposición previstos en la ley, para ello deberá remitir un escrito a sepa@sepa.es o por correo postal a C/Arrión López Aguado 4, B1, Dcha. 28029, Madrid. Los datos personales en ningún caso serán cedidos a terceros ni tampoco a otras sociedades.

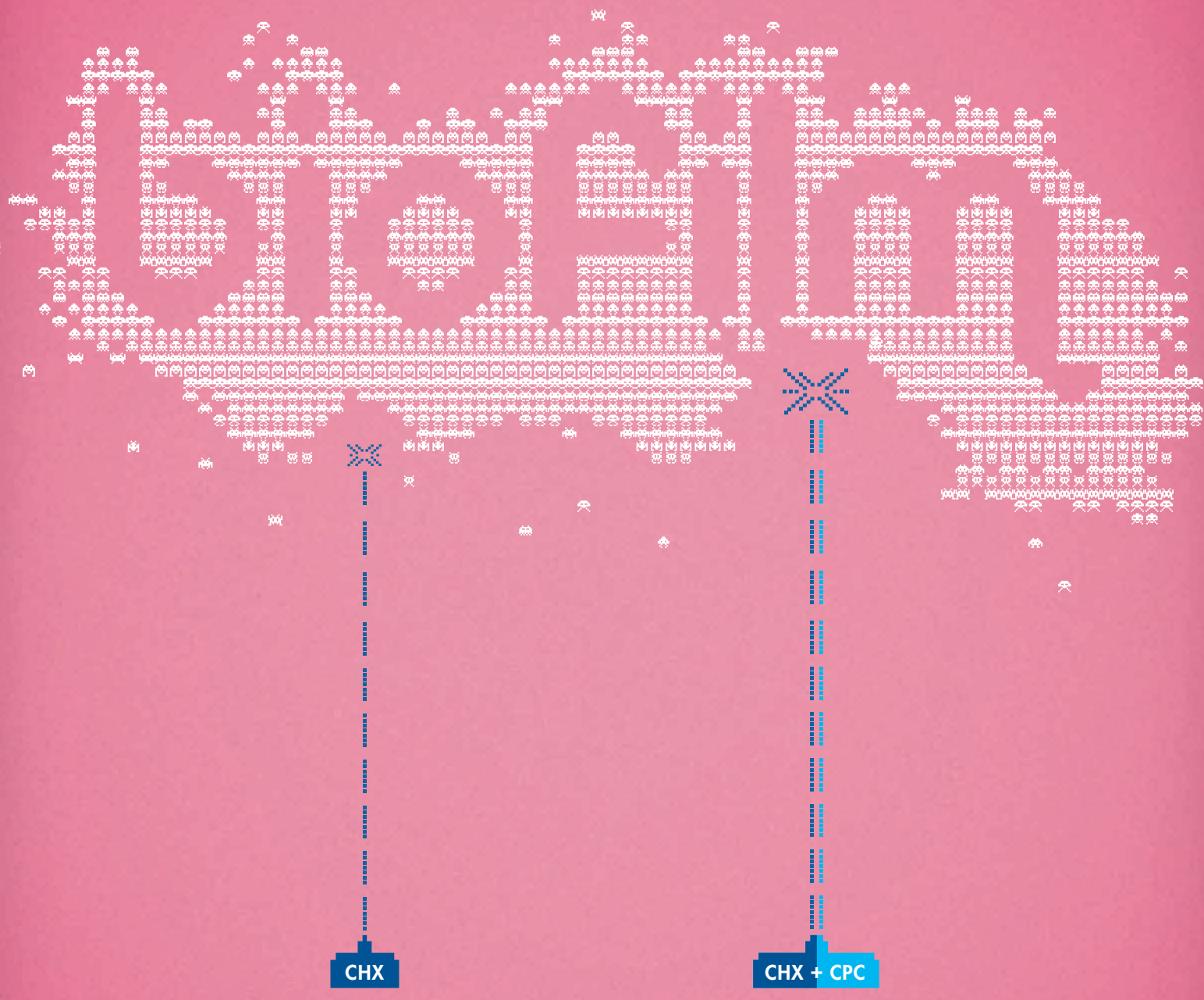

NO TODAS LAS CLORHEXIDINAS SON IGUALES*

PERIO·AID®

CLORHEXIDINA + CLORURO DE CETILPIRIDINIO

**Mayor control del biofilm oral,
para un mayor control de las enfermedades de las encías**



*Herrera D, Roldán S, Santacruz I, Santos S, Masdevall M, Sanz M. Differences in antimicrobial activity of four commercial 0,12% chlorhexidine mouthrinse formulations: an in vitro contact test and salivary bacterial counts study. J Clin Periodontol 2003; 30: 307-314.

Expertos en Salud Bucal
www.dentaid.com